Integralną część mapy do celów projektowych stanowi karta rejestracyjna. (Arkusz 1/2)

OBIEKT: dz. 22/3 wg zakresu Obręb: Lipnik Gmina: Stargard Powiat: stargardzki Województwo: zachodniopomorskie	GEODEZJA PIOTR CHOJNACKI ul. Rynek Staromiejski 5/1 73-110 Stargard tel. 91 8347307 kom. 609416757
SKALA: 1:500 Układ współrzędnych: 2000 Poziom odniesienia wysokości: Kronsztadt	Wykonano metodą: wektoryzacji rastra
Kierownik roboty: Piotr Chojnacki upr. nr 18944 zakres I, II	Wykonano w ramach roboty geodezyjnej: ZG.4300.2458.2016.WS
Mapę do celów projektowych sporządzono przy wykorzystaniu: 1. Mapy zasadniczej w skali 1:500 sekcje 341.413.0324, 0413, 0414, 0432 ~~2. Danych branżowych części uzbrojenia podziemnego~~ 3. Pomiaru zieleni wysokiej i pomników przyrody oraz innych obiektów wskazanych przez projektanta ~~4. Opracowanych geodezyjnie elementów planu zagospodarowania przestrzennego (linie rozgraniczające, linie regulacyjne, osie ulic).~~	W zakresie opracowania znajdują się punkty osnowy geodezyjnej nr: brak Podlegające ochronie na podst. art. 15, art. 48, pkt 3 Ustawy Prawo Geodezyjne i Kartograficzne
Na mapie do celów projektowych wykazano następujące uzgodnione przez ZUDP projekty sieci uzbrojenia terenu: ZUDP: 76/2005 proj. e, 273/2015 proj. eS,	Granice i nr działek ewidencyjnych według danych PODGiK w Stargardzie z dnia: 06.12.2016
Informacje dodatkowe: 1. Zakres pomiaru 2. Redakcja znaków zgodna z instrukcją techniczną K-1 (1979). 3. Mapa nadaje się do celów projektowych w zakresie pomiaru. 4. Stopień kartometryczności mapy do celów projektowych jest zgodny z przepisami instrukcji technicznej K-1 (1979). 5. Wszystkie trwałe obiekty budowlane podlegają wytyczeniu przez jednostkę wykonawstwa geodezyjnego. 6. Nie wyklucza się istnienia w terenie również uzbrojenia o którym brak było informacji branżowych i nie zostało odnalezione w czasie inwentaryzacji geodezyjnej,	Uwaga: Granice działek w zakresie opracowania są granicami prawnie obowiązującymi. Mapa do celów projektowych wykonana bez ustalenia obciążeń służebnościami gruntowymi. Rejestracja:
Uzbrojenie opracowano na podstawie: ~~1. Danych branżowych - z literą B.~~ 2. Pośredniego ustalenia przebiegu aparaturą elektromagnetyczną - z literą A. 3. Bezpośrednich pomiarów powykonawczych - bez litery. W związku z tym w częściach 1 i 2 nie gwarantuje się kompletności, a dokładność położenia uzbrojenia na mapie może być niższa od dokładności kartometrycznej mapy.	
Aktualność mapy do celów projektowych na dzień: 14.12.2016 r. Sporządzono: 16.12.2016 r.	Kierownik jednostki wykonawstwa geodezyjnego:

Integralną część mapy do celów projektowych stanowi karta rejestracyjna. (Arkusz 2/2)

OBIEKT: dz. 22/3 wg zakresu Obręb: Lipnik Gmina: Stargard Powiat: stargardzki Województwo: zachodniopomorskie	GEODEZJA PIOTR CHOJNACKI ul. Rynek Staromiejski 5/1 73-110 Stargard tel. 91 8347307 kom. 609416757
SKALA: 1:500 Układ współrzędnych: 2000 Poziom odniesienia wysokości: Kronsztadt	Wykonano metodą: wektoryzacji rastra
Kierownik roboty: Piotr Chojnacki upr. nr 18944 zakres I, II	Wykonano w ramach roboty geodezyjnej: ZG.4300.2458.2016.WS
Mapę do celów projektowych sporządzono przy wykorzystaniu: 1. Mapy zasadniczej w skali 1:500 sekcje 341.413.0324, 0413, 0414, 0432 ~~2. Danych branżowych części uzbrojenia podziemnego~~ ~~3. Pomiaru zieleni wysokiej i pomników przyrody oraz innych obiektów wskazanych przez projektanta~~ ~~4. Opracowanych geodezyjnie elementów planu zagospodarowania przestrzennego (linie rozgraniczające, linie regulacyjne, osie ulic).~~	W zakresie opracowania znajdują się punkty osnowy geodezyjnej nr: brak Podlegające ochronie na podst. art. 15, art. 48, pkt 3 Ustawy Prawo Geodezyjne i Kartograficzne
Na mapie do celów projektowych wykazano następujące uzgodnione przez ZUDP projekty sieci uzbrojenia terenu: ZUDP: 76/2005 proj. e, 610/2013 proj. e, 273/2015 proj. eS,	Granice i nr działek ewidencyjnych według danych PODGiK w Stargardzie z dnia: 06.12.2016
Informacje dodatkowe: 1. Zakres pomiaru 2. Redakcja znaków zgodna z instrukcją techniczną K-1 (1979). 3. Mapa nadaje się do celów projektowych w zakresie pomiaru. 4. Stopień kartometryczności mapy do celów projektowych jest zgodny z przepisami instrukcji technicznej K-1 (1979). 5. Wszystkie trwałe obiekty budowlane podlegają wytyczeniu przez jednostkę wykonawstwa geodezyjnego. 6. Nie wyklucza się istnienia w terenie również uzbrojenia o którym brak było informacji branżowych i nie zostało odnalezione w czasie inwentaryzacji geodezyjnej,	Uwaga: Granice działek w zakresie opracowania są granicami prawnie obowiązującymi. Mapa do celów projektowych wykonana bez ustalenia obciążeń służebnościami gruntowymi. Rejestracja:
Uzbrojenie opracowano na podstawie: ~~1. Danych branżowych - z literą B.~~ 2. Pośredniego ustalenia przebiegu aparaturą elektromagnetyczną - z literą A. 3. Bezpośrednich pomiarów powykonawczych - bez litery. W związku z tym w częściach 1 i 2 nie gwarantuje się kompletności, a dokładność położenia uzbrojenia na mapie może być niższa od dokładności kartometrycznej mapy.	
Aktualność mapy do celów projektowych na dzień: 14.12.2016 r. Sporządzono: 16.12.2016 r.	Kierownik jednostki wykonawstwa geodezyjnego:

Integralną część mapy do celów projektowych stanowi karta rejestracyjna.

Obiekt: działki wg zakresu Obręb: Lipnik Gmina: Stargard Powiat: stargardzki Województwo: zachodniopomorskie	GEODEZJA PIOTR CHOJNACKI ul. Rynek Staromiejski 5/1 73-110 Stargard tel. 91 8347307 kom. 609416757
SKALA: 1:500 Układ współrzędnych: 2000 Poziom odniesienia wysokości: Kronsztadt	Wykonano metodą: wektoryzacji rastra
Kierownik roboty: Piotr Chojnacki upr. nr 18944 zakres I, II	Wykonano w ramach roboty geodezyjnej: ZG.4300.457.2017KI
Mapę do celów projektowych sporządzono przy wykorzystaniu: 1. Mapy zasadniczej w skali 1:500 sekcje 341.413.0414, 0432, 0441 ~~2. Danych branżowych części uzbrojenia podziemnego~~ 3. Pomiaru zieleni wysokiej i pomników przyrody oraz innych obiektów wskazanych przez projektanta ~~4. Opracowanych geodezyjnie elementów planu zagospodarowania przestrzennego (linie rozgraniczające, linie regulacyjne, osie ulic).~~	W zakresie opracowania znajdują się punkty osnowy geodezyjnej nr: 5025, 5026, 87, 202 Podlegające ochronie na podst. art. 15, art. 48, pkt 3 Ustawy Prawo Geodezyjne i Kartograficzne
Na mapie do celów projektowych wykazano następujące uzgodnione przez ZUDP projekty sieci uzbrojenia terenu: ZUDP: proj.eS 273/2015, proj.eS 610/2013, proj.e 76/2005	Granice i nr działek ewidencyjnych według danych PODGiK w Stargardzie z dnia: 02.03.2017 r.
Informacje dodatkowe: 1. Zakres pomiaru —————————— 2. Redakcja znaków zgodna z instrukcją techniczną K-1 (1979). 3. Mapa nadaje się do celów projektowych w zakresie pomiaru. 4. Stopień kartometryczności mapy do celów projektowych jest zgodny z przepisami instrukcji technicznej K-1 (1979). 5. Wszystkie trwałe obiekty budowlane podlegają wytyczeniu przez jednostkę wykonawstwa geodezyjnego. 6. Nie wyklucza się istnienia w terenie również uzbrojenia o którym brak było informacji branżowych i nie zostało odnalezione w czasie inwentaryzacji geodezyjnej,	Uwaga: Granice działek w zakresie opracowania są granicami prawnie obowiązującymi. Mapa do celów projektowych wykonana bez ustalenia obciążeń służebnościami gruntowymi. Rejestracja:
Uzbrojenie opracowano na podstawie: ~~1. Danych branżowych - z literą B.~~ 2. Pośredniego ustalenia przebiegu aparaturą elektromagnetyczną - z literą A. 3. Bezpośrednich pomiarów powykonawczych - bez litery. W związku z tym w częściach 1 i 2 nie gwarantuje się kompletności, a dokładność położenia uzbrojenia na mapie może być niższa od dokładności kartometrycznej mapy.	
Aktualność mapy do celów projektowych na dzień: 13.03.2017 r. Sporządzono dnia: 17.03.2017 r.	Kierownik jednostki wykonawstwa geodezyjnego:

Integralną część mapy do celów projektowych stanowi karta rejestracyjna.

Obiekt: działka 27/6, 500 wg zakresu Obręb: Lipnik Gmina: Stargard Powiat: stargardzki Województwo: zachodniopomorskie	GEODEZJA PIOTR CHOJNACKI ul. Rynek Staromiejski 5/1 73–110 Stargard tel. 91 8347307 kom. 609416757
SKALA: 1:500 Układ współrzędnych: 2000 Poziom odniesienia wysokości: Kronsztadt	Wykonano metodą: wektoryzacji rastra
Kierownik roboty: Piotr Chojnacki upr. nr 18944 zakres I, II	Wykonano w ramach roboty geodezyjnej: ZG.4300.1274.2017.WS
Mapę do celów projektowych sporządzono przy wykorzystaniu: 1. Mapy zasadniczej w skali 1:500 sekcje341.413.0432, 0441 ~~2. Danych branżowych części uzbrojenia podziemnego~~ 3. Pomiaru zieleni wysokiej i pomników przyrody oraz innych obiektów wskazanych przez projektanta ~~4. Opracowanych geodezyjnie elementów planu zagospodarowania przestrzennego (linie rozgraniczające, linie regulacyjne, osie ulic).~~	W zakresie opracowania znajdują się punkty osnowy geodezyjnej nr: brak Podlegające ochronie na podst. art. 15, art. 48, pkt 3 Ustawy Prawo Geodezyjne i Kartograficzne
Na mapie do celów projektowych wykazanonastępujące uzgodnione przez ZUDP projekty sieci uzbrojenia terenu: ZUDP: brak	Granice i nr działek ewidencyjnych według danych PODGiK w Stargardzie z dnia: 07.06.2017 r.
Informacje dodatkowe: 1. Zakres pomiaru ——————————— 2. Redakcja znaków zgodna z instrukcjątechniczną K–1 (1979). 3. Mapa nadaje się do celów projektowych wzakresie pomiaru. 4. Stopień kartometryczności mapy do celówprojektowych jest zgodny z przepisami instrukcji technicznejK–1 (1979). 5. Wszystkie trwałe obiekty budowlane podlegają wytyczeniu przez jednostkę wykonawstwa geodezyjnego. 6. Nie wyklucza się istnienia w terenie równieżuzbrojenia o którym brak było informacji branżowych inie zostało odnalezione w czasie inwentaryzacji geodezyjnej.	Uwaga: Granice działek w zakresie opracowania są granicami prawnie obowiązującymi. Mapa do celów projektowych wykonana bez ustalenia obciążeń służebnościami gruntowymi. Rejestracja:
Uzbrojenie opracowano na podstawie: ~~1. Danych branżowych – z literą B.~~ 2. Pośredniego ustalenia przebiegu aparaturą elektromagnetyczną – z literą A. 3. Bezpośrednich pomiarów powykonawczych – bez litery. W związku z tym w częściach 1 i 2 niegwarantuje się kompletności, a dokładność położenia uzbrojeniana mapie może być niższa od dokładności kartometrycznej mapy.	
Aktualność mapy do celów projektowych na dzień: 19.06.2017 r. Sporządzono dnia: 23.06.2017 r.	Kierownik jednostki wykonawstwa geodezyjnego:

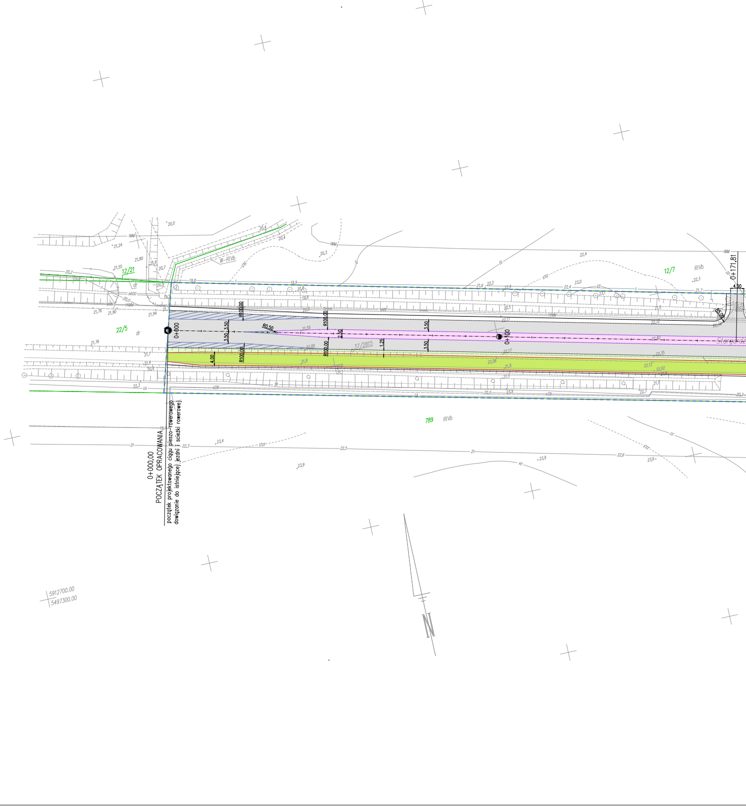
0+000,00
POCZĄTEK OPRACOWANIA
początek projektowanego ciągu pieszo-rowerowego
dowiązanie do istniejącej jezdni i ścieżki rowerowej
0+000
0+100
0+171,81
12/21
22/5
12/7
789
37/2815
W-RIVb
RIVb
dr
R0,50
R100,00
R5,00
3,50
2,50
1,25
4,00
Stargardz
N
5912700,00
5497300,00

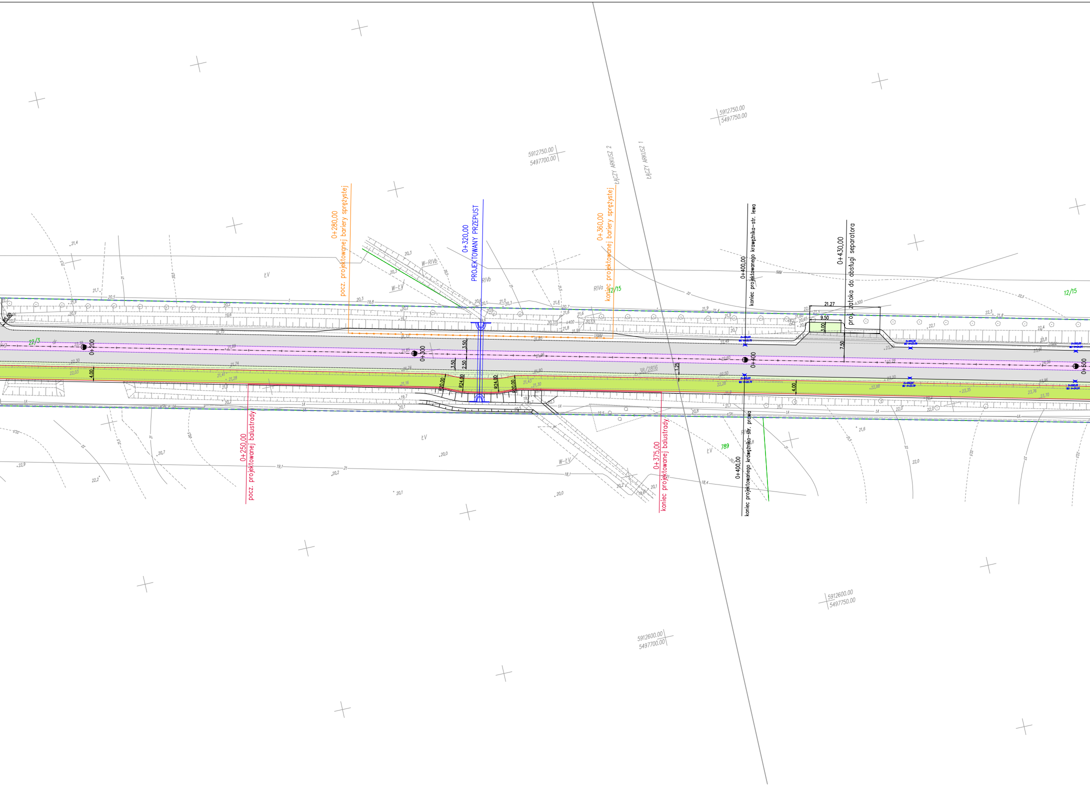
0+280,00
pocz. projektowanej bariery sprężystej
0+320,00
PROJEKTOWANY PRZEPUST
0+360,00
koniec projektowanej bariery sprężystej
ŁĄCZY ARKUSZ 2
ŁĄCZY ARKUSZ 1
0+400,00
koniec projektowanego krawężnika-str. lewa
0+430,00
proj. zatoka do obsługi separatora
0+250,00
pocz. projektowanej balustrady
0+375,00
koniec projektowanej balustrady
0+400,00
koniec projektowanego krawężnika-str. prawa
0+200
0+300
0+400
0+500
5912750.00
5497750.00
5912750.00
5497700.00
5912600.00
5497750.00
5912600.00
5497700.00
22/3
12/15
35/2816
789
ŁV
W-ŁV
W-RIVb
RIVb
RIVa
ŁA
21,27
9,50
3,00
7,50
3,50
2,50
1,25
4,00
R20,00
R24,00

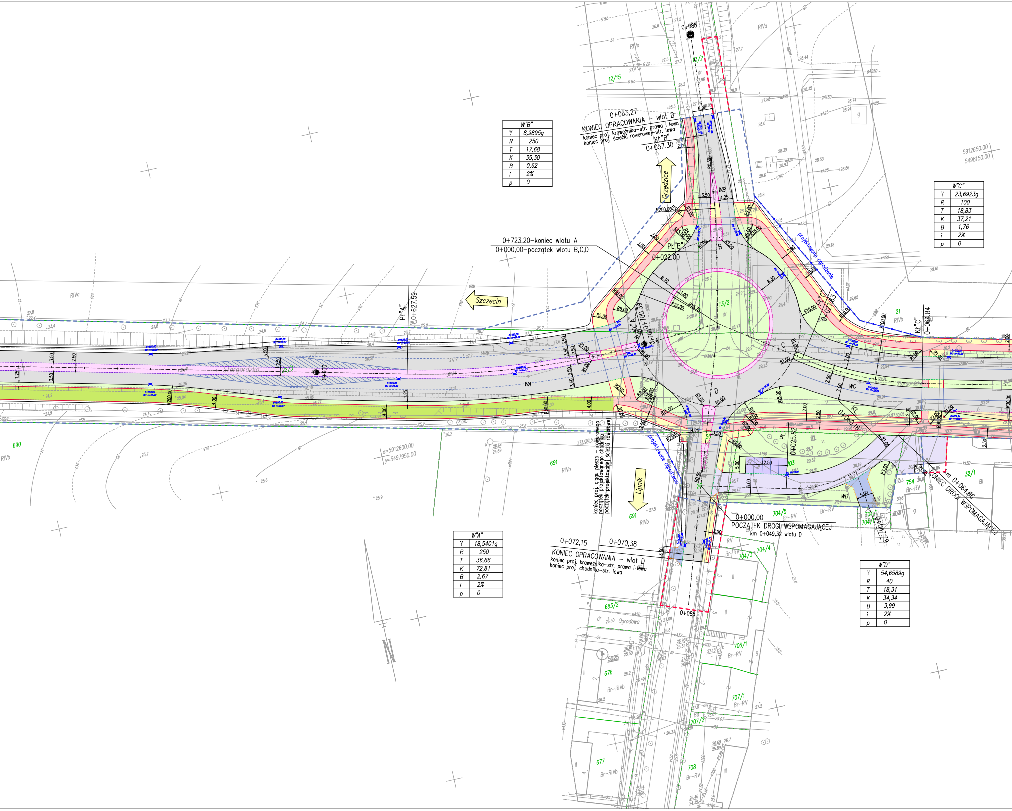
KONIEC OPRACOWANIA – wlot B
0+063,27
koniec proj. krawężnika–str. prawa i lewa
koniec proj. ścieżki rowerowej–str. lewa
KŁ"B"
0+057.30
Grzędzice
0+088
0+723.20–koniec wlotu A
0+000,00–początek wlotu B,C,D
PŁ"B"
0+022.00
Szczecin
PŁ"A"
0+627.59
0+600
KŁ"A"
0+700.39
PŁ"C"
0+027.63
KŁ"C"
0+064.84
KŁ
0+060.16
PŁ
0+025.82
projektowane ogrodzenie
Stargardzka
WA
WB
WC
WD
Lipnik
koniec proj. ciągu pieszo – rowerowego
początek proj. chodnika
początek projektowanej ścieżki rowerowej
0+072,15
0+070,38
KONIEC OPRACOWANIA – wlot D
koniec proj. krawężnika–str. prawa i lewa
koniec proj. chodnika–str. lewa
0+086
0+000,00
POCZĄTEK DROGI WSPOMAGAJĄCEJ
km 0+049,32 wlotu D
km 0+064,66
KONIEC DROGI WSPOMAGAJĄCEJ
0+047,19
13/2
12/15
27/3
690
691
703
704/5
704/3
704/4
754
32/1
21
683/2
676
677
706/1
707/1
707/2
708
Ogrodowa
RIVa
RIVb
Br-RV
Br-RIVb
x=5912600.00
y=5497950.00
5912650.00
5498150.00
N

W"B"	
γ	8,9895g
R	250
T	17,68
K	35,30
B	0,62
i	2%
p	0

W"C"	
γ	23,6923g
R	100
T	18,83
K	37,21
B	1,76
i	2%
p	0

W"A"	
γ	18,5401g
R	250
T	36,66
K	72,81
B	2,67
i	2%
p	0

W"D"	
γ	54,6589g
R	40
T	18,31
K	34,34
B	3,99
i	2%
p	0

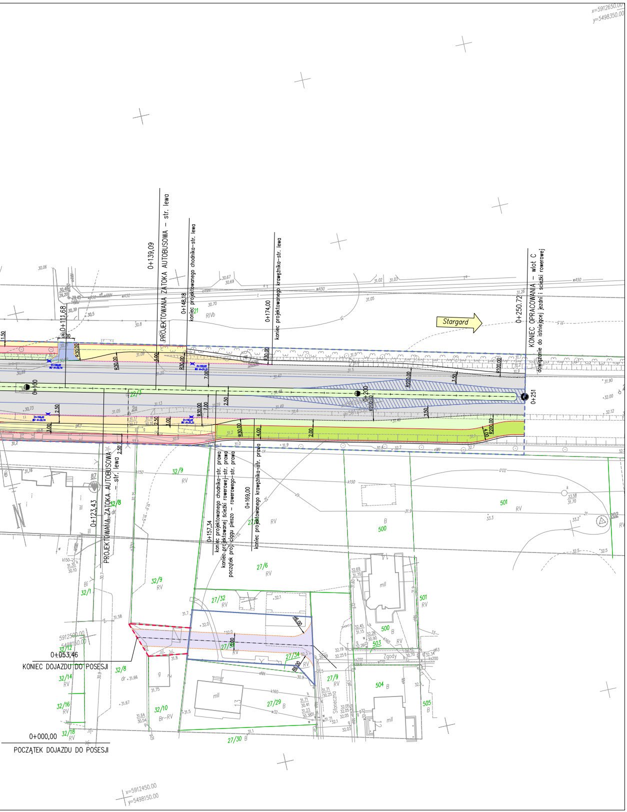
x=5912650.00
y=5498350.00
0+139,09
PROJEKTOWANA ZATOKA AUTOBUSOWA – str. lewa
0+148,18
koniec projektowanego chodnika–str. lewa
0+174,00
koniec projektowanego krawężnika–str. lewa
0+250,72
KONIEC OPRACOWANIA – wlot C
dowiązanie do istniejącej jezdni i ścieżki rowerowej
Stargard
0+111,68
0+100
0+200
0+251
0+123,43
PROJEKTOWANA ZATOKA AUTOBUSOWA – str. lewa
0+157,34
koniec projektowanego chodnika–str. prawa
koniec projektowanej ścieżki rowerowej–str. prawa
początek projektowanego ciągu pieszo – rowerowego–str. prawa
0+169,00
koniec projektowanego krawężnika–str. prawa
RIVb
32/9
RV
27/6
RV
501
RV
500
B
32/9
RV
32/1
27/32
RV
27/33
27/34
RV
500
B
503
RV
Zgody
32/12
RV
32/8
32/14
RV
32/16
RV
32/10
Br–RV
27/29
B
27/9
RV
504
B
505
B
32/18
RV
27/30
B
Słoneczna
202
R30,00
R200,00
R100,00
R200,00
R30,00
R6,00
0+053,46
KONIEC DOJAZDU DO POSESJI
0+000,00
POCZĄTEK DOJAZDU DO POSESJI
5912500.00
5498150.00
x=5912450.00
y=5498150.00

LEGENDA

⬜	projektowana nawierzchnia bitumiczna
🟨	projektowany chodnik z kostki betonowej
🟥	projektowana ścieżka rowerowa
🟩	projektowany ciąg pieszo – rowerowy
🟦	projektowany zjazd z kostki betonowej
🟪	projektowana nawierzchnia z kostki kamiennej
🟪	projektowana droga dojazdowa
🟧	projektowana zatoka autobusowa
⬜	projektowane miejce postojowe
🟩	projektowana zieleń
⌗	projektowany wpust uliczny

—	krawężnik betonowy 15x30 cm
┈	krawężnik najazdowy 15x22 cm
—	krawężnik kamienny 15x30 cm
┈	krawężnik kamienny 15x30 cm obniżony
┈	krawężnik kamienny 15x30 cm "leżący"
—	obrzeże betonowe 8x30 cm
–○–○–	projektowane ogrodzenie
–•–•–	projektowana bariera sprężysta
—	projektowana balustrada

—	istniejąca granica działki
– –	linia rozgraniczająca: tereny przeznaczone pod inwestycję
– –	linia rozgraniczajaca: nieruchomości, z których korzystanie będzie ograniczone

PLAN SYTUACYJNY

Projekt: PRACOWNIA PROJEKTOWA DRÓG I MOSTÓW mgr inż. Ryszard Kowalski ul.Sosnowa 6F 71–468 Szczecin	Zamawiający: ZARZĄD DRÓG POWIATOWYCH W STARGARDZIE ul. Bydgoska 13/15 73–100 Stargard

Nazwa i adres inwestycji	Przebudowa drogi powiatowej 1704Z od skrzyżowania z drogą 1703Z Lipnik – Stargard do skrzyżowania z drogą nr 20. ETAP A – Przebudowa drogi 1704Z od węzła Stargard Zachód drogi krajowej S10 do skrzyżowania z drogą gminną w miejscowości Lipnik wraz z przebudową skrzyżowania.			
Obiekt	droga powiatowa – ulica Stargardzka			Data 08.2017
	Imię i nazwisko	Numer uprawnień	Podpis	
Projektowała	mgr inż. Sylwia Mierzwa	ZAP/0056/POOD/10		Skala 1:500
Sprawdził	mgr inż. Ryszard Kowalski	43/Sz/78		
RYSUNEK NR 2		ARKUSZ NR 1/1		