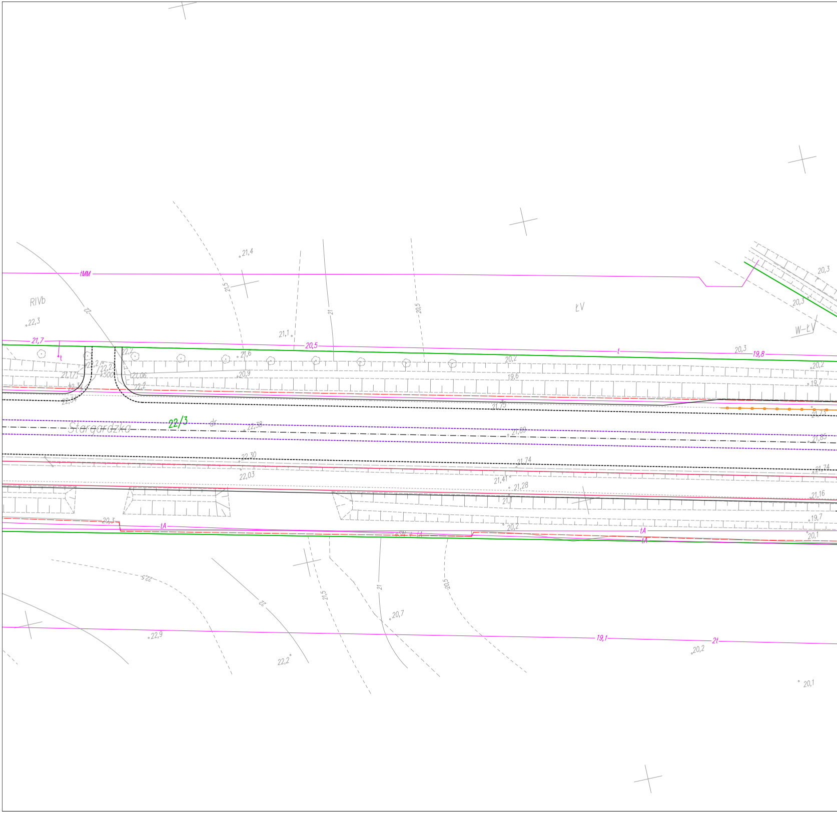
RIVb
22,3
21,4
21,5
21
20,5
ŁV
W-ŁV
20,3
20,3
tMM
21,7
20,5
t
t
19,8
22
21,1
21,6
20,9
22,2
22,2
22,2
k500
21,17
21,06
22,2
22,34
20,2
19,6
20,2
19,7
21,75
21,75
Stargardzka
22/3
dr
22,38
21,89
21,85
22,30
22,03
21,74
21,74
21,41
21,28
21,16
21,1
20,2
19,7
20,1
20,3
tA
eSN + tA
tA
tA
22,5
22
21,5
21
20,5
20,7
22,9
22,2
19,1
2t
20,2
20,1

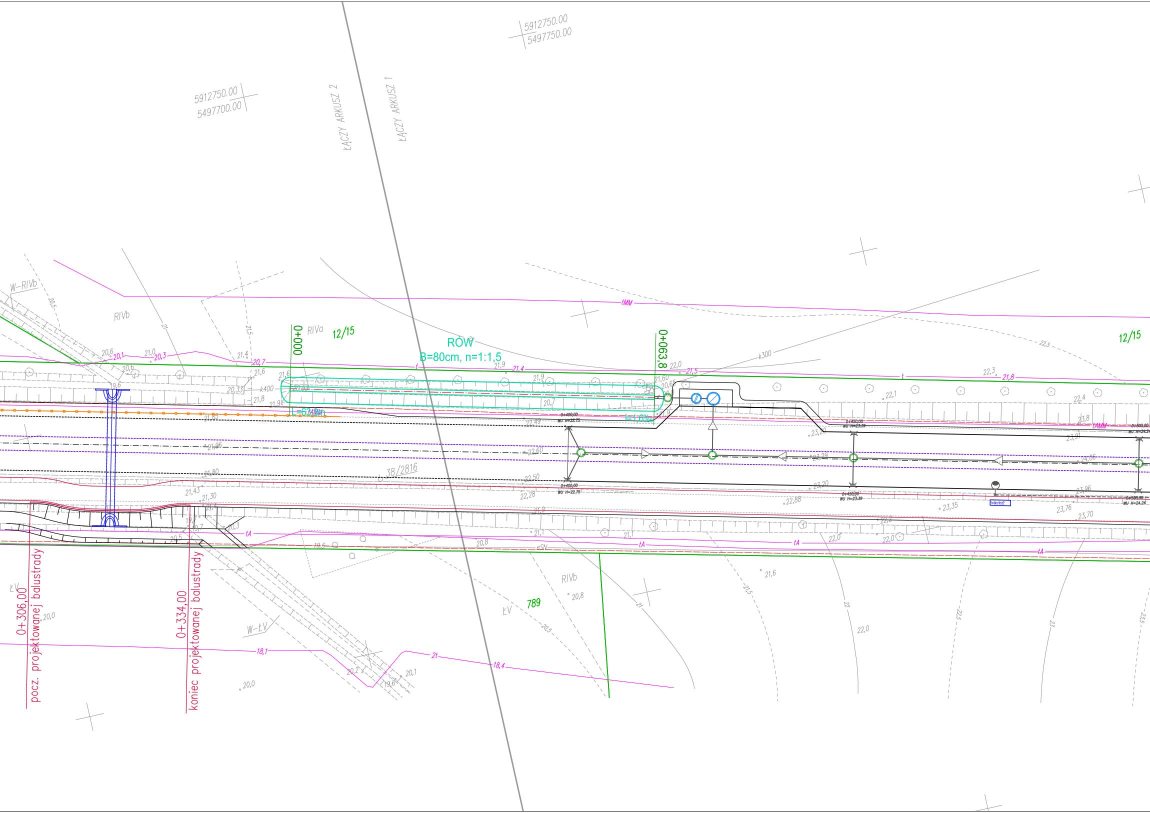
5912750.00
5497750.00
5912750.00
5497700.00
ŁĄCZY ARKUSZ 2
ŁĄCZY ARKUSZ 1
W-RIVb
RIVb
RIVa
12/15
0+000
RÓW
B=80cm, n=1:1,5
0+063,8
L=63,8m
i=1,6‰
tMM
k400
k300
t
tA
eSN
38/2816
0+400,00
WU H=22.75
0+450,00
WU H=23.39
0+500,00
WU H=24.24
RIVb
789
ŁV
W-ŁV
0+306,00
pocz. projektowanej balustrady
0+334,00
koniec projektowanej balustrady
20,7
21,4
21,5
21,8
18,1
18,4
21
22,0
22,3
22,1
22,4
23,8
23,20
23,29
24,06
23,91
22,49
22,60
22,50
22,28
22,88
23,35
23,76
23,70
23,96
21,60
20,65
20,33
21,85
21,96
21,80
21,43
21,30
20,0
20,8
21,6
22,0
20,2
20,1
19,6
19,5

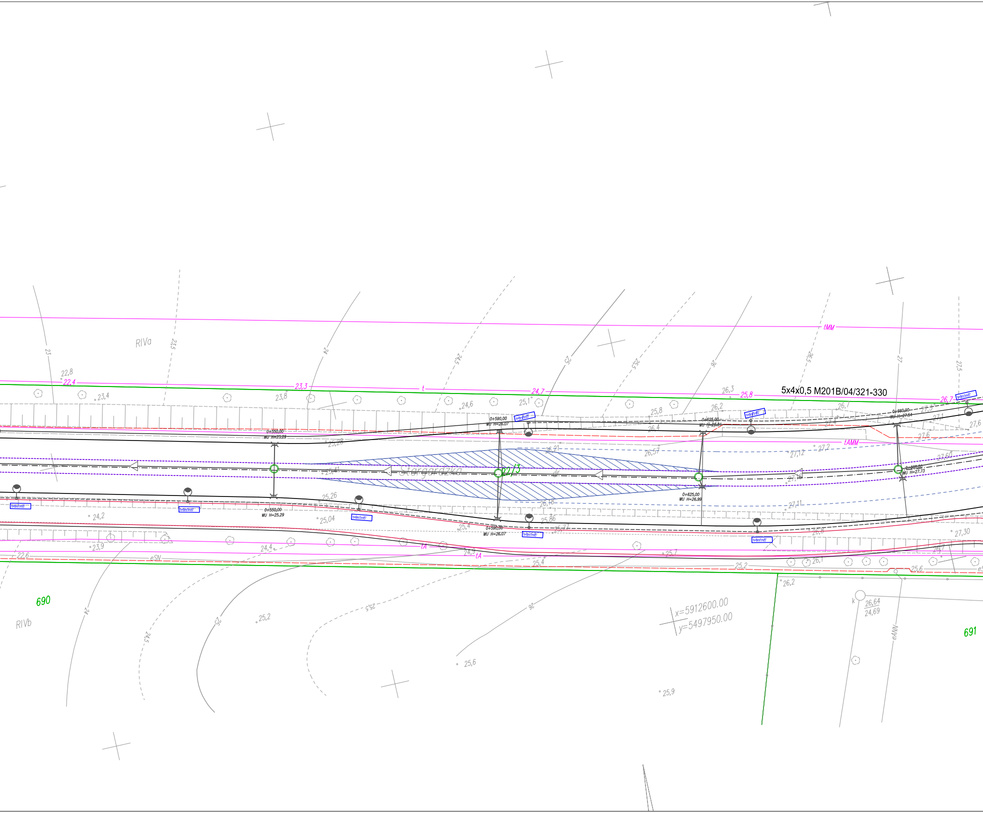
5x4x0,5 M201B/04/321-330
Stargardzka
22/3
dr
RIVa
RIVb
690
691
0+550,00
WU H=25.29
0+590,00
WU H=26.07
0+625,00
WU H=26.99
0+660,00
WU H=27.54
WU H=27.73
tMM
tAMM
tA
t
eSN
eWN
k
26,64
24,69
x=5912600.00
y=5497950.00
h=8m/1m5'
22,8
22,4
23,3
23,4
23,8
24,7
24,6
25,1
25,8
26,3
26,2
26,7
26,7
27,3
27,1
27,6
27,4
26,4
25,28
25,41
26,21
26,57
27,12
27,2
27,60
27,16
25,26
26,18
25,86
25,77
25,4
25,04
24,2
23,9
24,4
24,9
25,4
25,7
22,6
26,8
27,30
26,7
26,1
25,2
25,6
26,2
25,2
25,6
25,9
23
23,5
24
24,5
25
25,5
26
26,5
27
27,5

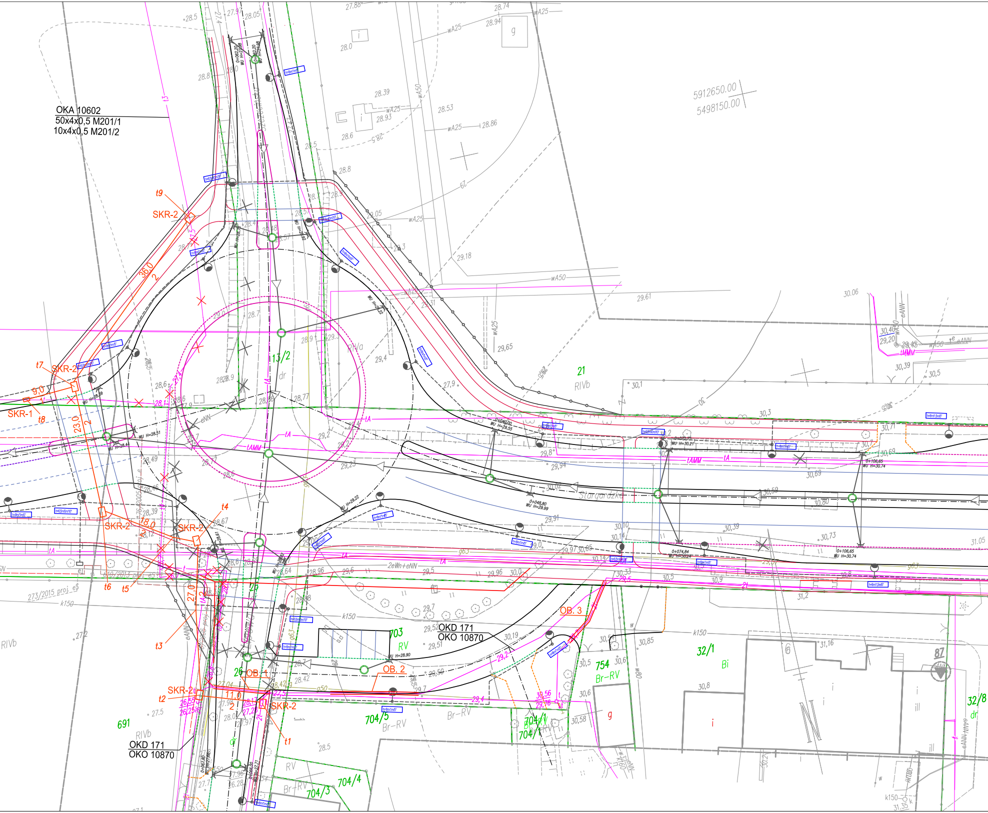
OKA 10602
50x4x0,5 M201/1
10x4x0,5 M201/2
5912650.00
5498150.00
t9
SKR-2
t7
SKR-2
SKR-1
t8
9,0
36,0
23,0
2
13/2
dr
21
RIVb
t4
SKR-2
SKR-2
18,0
t6
t5
t3
27,0
OB. 3
OKD 171
OKO 10870
703
RV
OB. 2
OB. 1
26
32/1
Bi
754
Br-RV
SKR-2
t2
t1
11,0
SKR-2
691
RIVb
OKD 171
OKO 10870
704/5
Br-RV
704/1
704/3
704/4
Br-RV
RV
32/8
dr
87
Stargardzka
2eWn+eNN
tA
tAMM
eNN
k150
g63
wA25
wA50
273/2015 proj. eS
RIVa

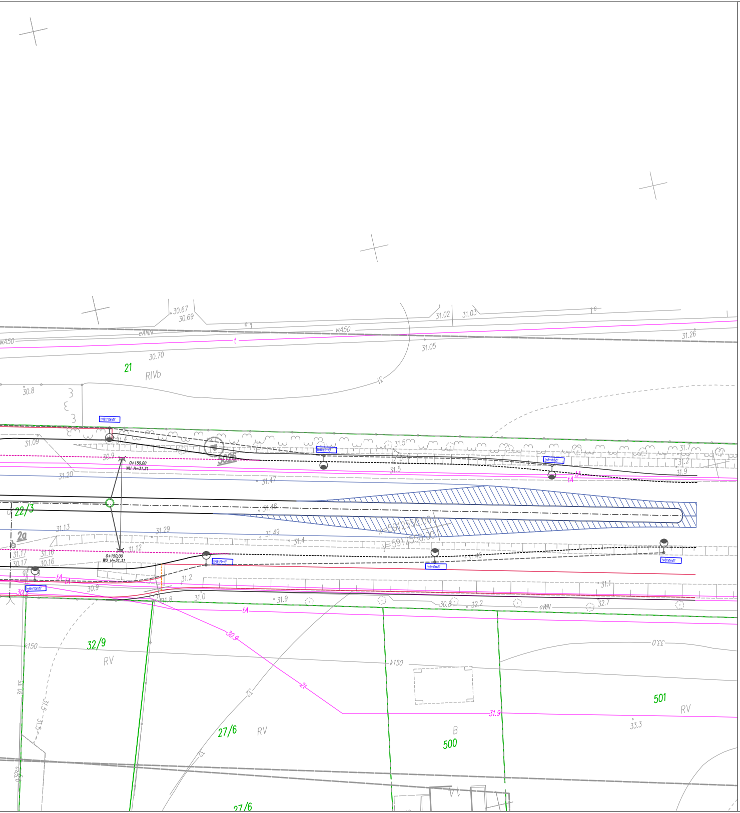
30.67
30.69
31.02
31.03
eANN
wA50
31.26
30.70
31.05
21
RIVb
30.8
31.09
30.9
0+150,00
WU H=31,31
31.20
31.5
31.7
31.2
31.9
31.47
22/3
31.48
2a
31.13
31.29
31.49
31.4
31.12
31.17
31.16
30.17
30.16
0+150,00
WU H=31,31
31.2
30.9
31.0
31.8
31.9
30.8
32.2
eWN
32.7
tA
k150
32/9
RV
30.9
k150
501
RV
27/6
RV
B
500
31.9
33.3
27/6

LEGENDA

—×—×—	istn. sieć Orange do likwidacji
▭	proj. studnia kablowa Orange
—	proj. kanalizacja kablowa Orange
≡	proj. rura dwudzielna na kablach Orange

PLAN ZAGOSPODAROWANIA TERENU

Projekt: PRACOWNIA PROJEKTOWA DRÓG I MOSTÓW DIM mgr inż. Ryszard Kowalski ul.Sosnowa 6F 71–468 Szczecin		Zamawiający: ZDP ZARZĄD DRÓG POWIATOWYCH W STARGARDZIE ul. Bydgoska 13/15 73–100 Stargard		
Nazwa i adres inwestycji	Przebudowa drogi powiatowej 1704Z od skrzyżowania z drogą 1703Z Lipnik – Stargard do skrzyżowania z drogą nr 20. ETAP A – Przebudowa drogi 1704Z od węzła Stargard Zachód drogi krajowej S10 do skrzyżowania z drogą gminną w miejscowości Lipnik wraz z przebudową skrzyżowania. PRZEBUDOWA INFRASTRUKTURY TELEKOMUNIKACYJNEJ			
Obiekt	**droga powiatowa – ulica Stargardzka**			Data 08.2017
	Imię i nazwisko	Numer uprawnień	Podpis	
Projektował	mgr inż. Przemysław Jędrzejczak	1993/00/U		Skala 1:500
Sprawdził	mgr inż. Piotr Gutowski	ZAP/0088/POOT/13		
RYSUNEK NR 1		ARKUSZ NR 1/1		