

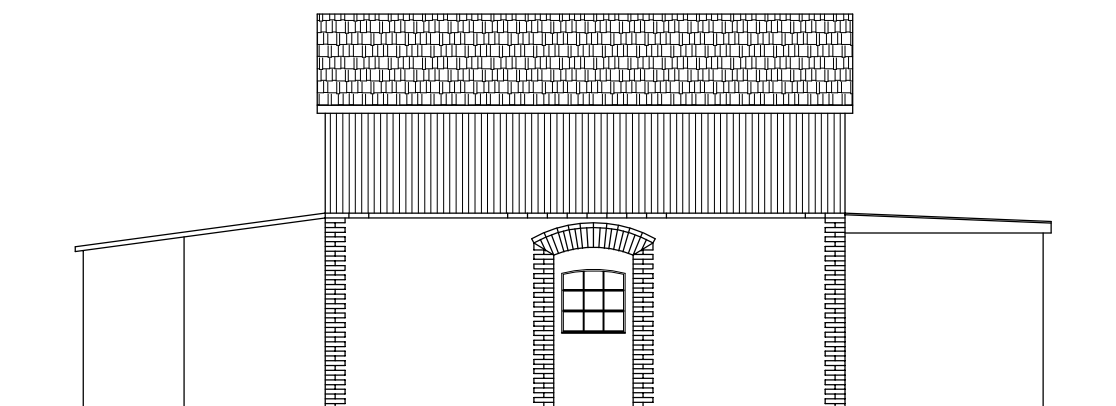

ELEWACJA POŁUDNIOWO ZACHODNIA 1:100

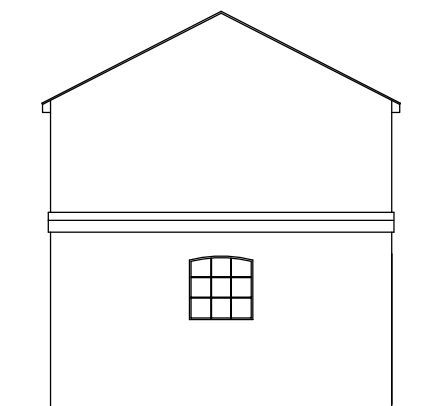

ELEWACJA PÓŁNOCNO WSCHODNIA 1:100



ELEWACJA PÓŁNOCNO ZACHODNIA 1:100

 <small>Ryszard Kowalski</small>		PRACOWNIA PROJEKTOWA DRÓG I MOSTÓW mgr inż. Ryszard Kowalski 71-468 SZCZECIN ul. Sosnowa 6a tel./fax (091) 45 00 745		
Nazwa i adres inwestycji		"PRZEBUDOWA DRÓGI POWIATOWEJ NR 1709Z STARGARD - SOWNO" ETAP Am (Przejście przez m. Sowno) PROJEKT BUDOWLANY ROZBIÓRKI POMIESZCZENIA GOSPODARCZEGO - PODLESIE 71 73-109 SOWNO		
	Imię i Nazwisko	Nr uprawnień	Podpis	Data
Autor projektu	<i>Irena Ciesielska</i>	<i>198/Sz/76</i>		<i>04.2009</i>
Projektował	<i>Irena Ciesielska</i>	<i>198/Sz/76</i>		Skala <i>1:100</i>
RYSUNEK NR 3		Arkusz 1/1		