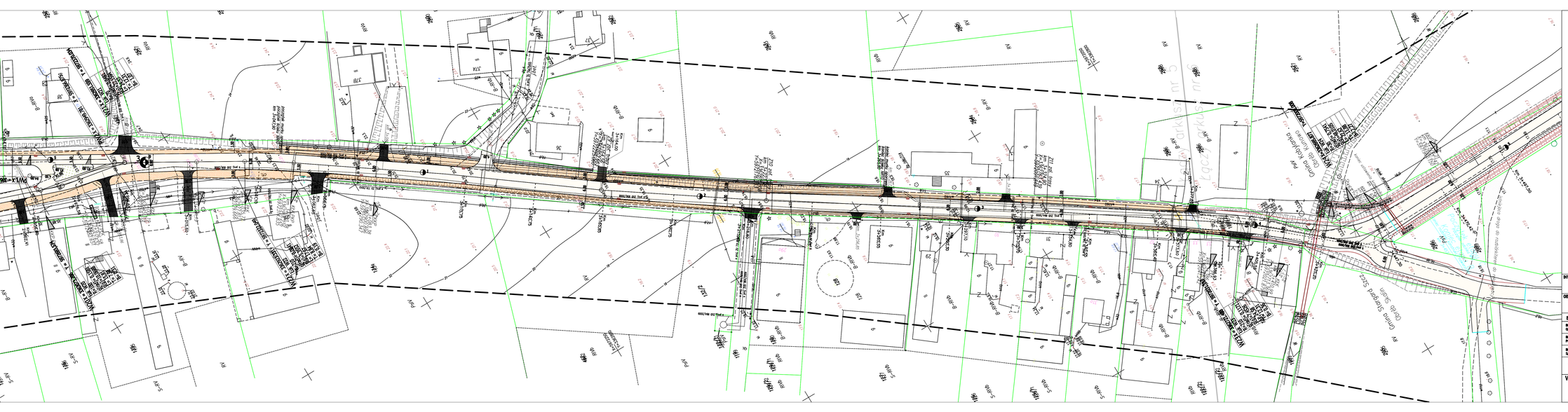

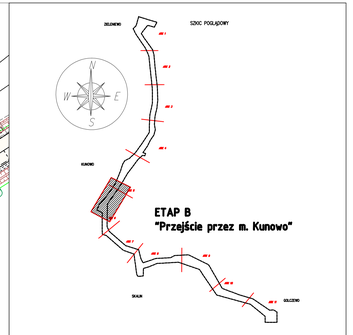

INWESTOR: POWIAT STARGARDZKI
Powiatowy Zarząd Dróg w Stargardzie Szczecińskim
ul. Bydgoska 13/15, 73-110 Stargard Szczeciński

OBIEKT: Przebudowa i budowa drogi powiatowej na odcinku Zieleniewo - Kunowo - Skalin - rondo Golczewo

BRANŻA/FUNKCJA	Imię i nazwisko	Nr uprawnień:	Podpis:
BRANŻA DROGOWA Sprawdził:	mgr inż. Ernest Klos		
BRANŻA DROGOWA Projektował:	mgr inż. Edyta Boczek	ZAP/RDN/POD/07 ZAP/RDN/OS/07	
BRANŻA DROGOWA Sprawdził:	mgr inż. Mariusz Jażdżewski	ZAP/RDS/POD/09 ZAP/RDS/OS/LUB	
Tytuł rysu:	PROJEKT ZAGOSPODAROWANIA TERENU -PLAN SYTUACYJNY		skala: 1:500

Wykonawcy projektu - Konsorcjum firm:
Pracownia Projektowa i Nadzory
EBE Edyta Boczek
73-200 Stargard, ul. Kochanowskiego 10/5

BIURO USŁUG INŻYNIERSKICH
Marian Jabłoński
73-200 Stargard, ul. Dr.J.Piekarskiego 6/7

nr rys: 1.3

data: sierpień 2011